

**Belangrijke specificaties**

- ▶ Geheugen capaciteit
  - Standaard: 3000 PLU's & 1000 ingrediënten
  - Optie: 10.000 PLU's & 2000 ingrediënten
- ▶ Voorkeuze toetsen
  - Standaard: 96 voorkeuze toetsen ( 48 toetsen x2 (shift toets))
  - Top: 144 voorkeuze toetsen (72 toetsen x2 (shift toets))
- ▶ Grafisch LCD; artikel naam
  - Bewegende lichtkranten, menu tekst
- ▶ Lichtkranten; 9 berichten (links & rechts rollend)

**Specificaties**

Model	CL5000			
Capaciteit	6 / 15kg	15 / 30kg	15 / 30 lb	30 / 60 lb
Indeling	2 / 5 g	5 / 10 g	0.005 / 0.01 lb	0.01 / 0.02 lb
Max. tarra	-5.998kg	-9.995kg	-9.995 lb	-29.99 lb
Overbelasting range	Max. capaciteit +9d			
A/D conversie	8 p/s			
Weegprincipe	Loadcell			
Plateau afmeting (mm)	382(B) x 246(L)			
Printer	100mm/s			
Print resolutie	202 dpi			
Label formaat	Breedte : 40mm - 60mm Lengte : 30mm -120mm			
Lettertype	Groot / medium/ klein, italic, Bold, onderstreept, doorstreept etc etc			
Voeding	AC 100-240V, 50/60Hz			
Verbruik	Max. 90W			
Werktemperatuur	-10°C ~ +40°C			
Product gewicht	B Type : 10.5kg			
	P Type : 12.0kg			
	R Type : 11.2kg			
	H Type : 14.2kg			

**Afmetingen**

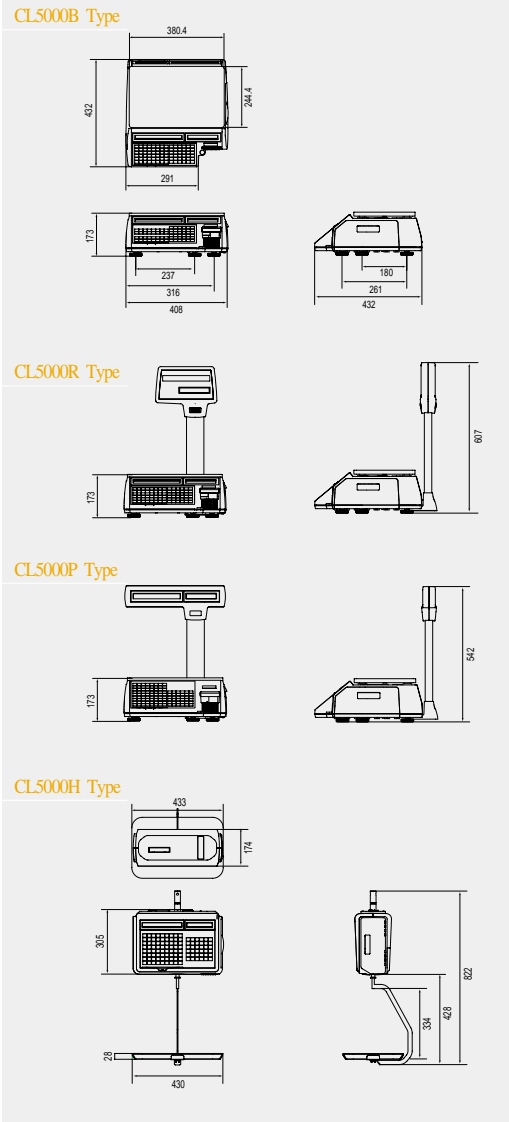

Specifications are subject to change for improvement without prior notice.

2007.02

Label / Ticket Weegschaal

# CL5000 Series



*Uw partner!*

- High speed thermische printer
- Eenvoudig programmeren, optie PC programma (CL Works)
- Flexibel & betrouwbaar netwerk (zowel draad/draadloos)
- Vrije label opmaak



**CAS**  
S • C • A • L • E



De CL5000 is een serie weegschalen gemaakt voor iedere toepassing op label en ticket niveau; markt, winkels, speciaal zaken en supermarkten.

## Specificaties CL5000 serie

### Display

- Duidelijk afleesbaar VFD display
- ▶ Tarra, gewicht, stuks prijs, totaal prijs
- Helder blauw LCD display
- ▶ PLU naam, programma menu, promotie en advertenties (reclame)



### Printer

- Hoge snelheid, 100mm/sec
- Label en ticket rollen zijn snel en makkelijk te vervangen, door de cassette er in z'n geheel uit te halen



### Toetsen

- Druk type
- ▶ Onder 1 toets, dubbele PLU mogelijk dmv een dubbele druk op een directe PLU toets
- ▶ Toetsenbord vrij programmeerbaar



### Geheugen

Standaard 3000 PLU's, uit te breiden tot 10.000 Plu's

### Label / ticket formaat

- Standaard 65 labelopmaken in verschillende maten
- ▶ Continu label / ticket
- ▶ 150mm label
- Standaard ticket opmaak

### Barcode types

UPC, EAN13, EAN13A5, I20F5, CODE128, CODE39, CODE93, CODABAR, IATA20F5



### Menu systeem

Met de unieke 4 cijferige menu code bent u instaat op eenvoudige wijze naar de verschillende menu's te gaan.

## PC-software - CL Works (optie)

### Management software voor de weegschaal

- PLU programmering, winkel data, verkooprapporten, label opmaak, toetsenbord opmaak en veel meer, al deze data kunt u bijhouden via het CL Works programma.
- De verschillende verkoopomzetten kunt u eenvoudig in het programma beheren, zo kunt u PLU, verkoop en bediende gegevens op dag maand en jaar oproepen.

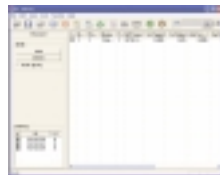

**PLU opmaak**  
Eenvoudig en snel PLU's aan maken, wijzigen en doorsturen naar de weegschaal.



**Label opmaak**  
Creëer uw eigen label. Het werkt zeer gemakkelijk, voeg bijv uw logo toe!



**Toetsenbord opmaak**  
Creëer uw eigen toetsenbord, met PLU / functie naam of eventueel een plaatje.



De CL5000 serie is de juiste keuze voor uw toepassing.

## Product Line-Up

### De CL5000 serie is verkrijgbaar voor iedere situatie

- Ticket / label weegschaal voor de ambulante handel
- Ticket / label weegschaal voor de slager, groenteman, bakkerij of supermarkt
- Voor voorverpakte producten en self-service (zelfbediening)



**Compact toonbank type**  
48(96) PLU toetsen

**Top type**  
72(144) PLU toetsen

**Top type**  
72(144) PLU toetsen

**Hang type**  
72(144) PLU toetsen

## Draad of draadloos netwerk

- ▶ TCP/IP communicatie protocol
- ▶ draadloos netwerk, IEEE802.11B
- ▶ Netwerk structuur voor
  - Ambulante handel
  - Slager, groenteman, bakkerij of supermarkt

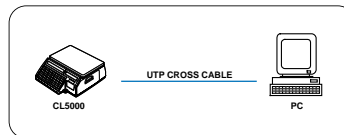

1 to 1

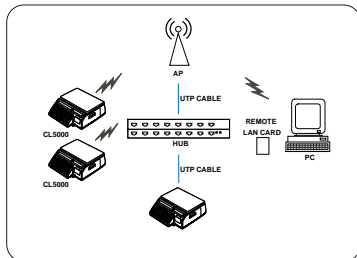

Multi to Multi

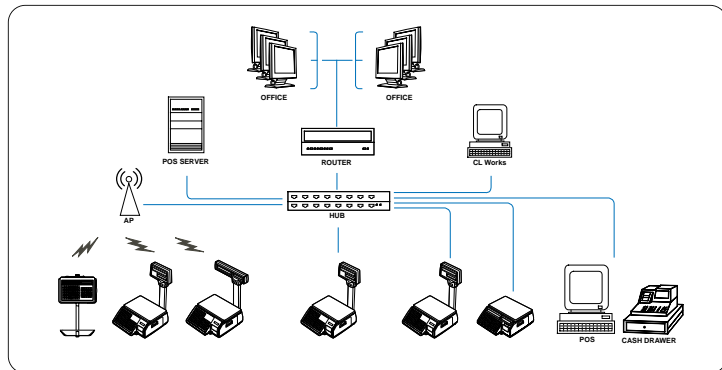

Wired / Wireless Network